

Ihre Beraterinnen und Berater

Frank Mronga

Dipl.-Psychologe, psychol. Psychotherapeut
Telefon 0 84 21 / 50 -8 71
frank.mronga@caritas-eichstaett.de

Melanie John-Roscher, Dipl.-Sozialpädagogin (FH)

Telefon 0 84 21 / 50 -8 75
melanie.john-roscher@caritas-eichstaett.de

Evelyn Sichert, Dipl.-Sozialpädagogin (FH)

Telefon 0 84 21 / 50 -8 76
evelyn.sichert@caritas-eichstaett.de

Eva Dengler, Dipl.-Sozialpädagogin (FH)

Telefon 0 84 21 / 50 -8 77
eva.dengler@caritas-eichstaett.de

Stefanie Böhm, Dipl.-Pädagogin (Univ.)

Telefon 0 84 21 / 50 -8 78
stefanie.boehm@caritas-eichstaett.de

Für Senioren:

Barbara Rozbicki, Dipl.-Sozialpädagogin (FH)

Telefon 0 84 21 / 50 -8 73
barbara.rozbicki@caritas-eichstaett.de

Elfi Englmeier, Dipl.-Sozialpädagogin (FH)

Telefon 0 84 21 / 50 -8 72
elfriede.englmeier@caritas-eichstaett.de

Ulrike Schurr-Schöpfel, Dipl.-Sozialpädagogin (FH)

Telefon 0 84 21 / 50 -8 74
ulrike.schurr-schoepfel@caritas-eichstaett.de

Markus Breitenhuber, Dipl.-Sozialpädagoge (FH)

Telefon 0 84 21 / 50 -8 92
markus.breitenhuber@caritas-eichstaett.de

Kontakt

Caritas-Kreisstelle Eichstätt

Sozialpsychiatrischer Dienst
Pfahlstraße 17
85072 Eichstätt

Sekretariat: Brigitte Roßmann

Telefon 0 84 21 / 50 -8 70
Telefax 0 84 21 / 50 9901 870
brigitte.rossmann@caritas-eichstaett.de

Öffnungszeiten

Eichstätt

Montag bis Freitag 8.30 – 16 Uhr

Beilngries

Montag 14 – 17 Uhr
Termine nach Vereinbarung

Kösching

Mittwoch 14 – 16 Uhr
Termine nur nach Vereinbarung

www.caritas-kreisstelle-eichstaett.de

Bild: Gabi Harrer
Stand: 2/2021

caritas

Sozialpsychiatrischer Dienst

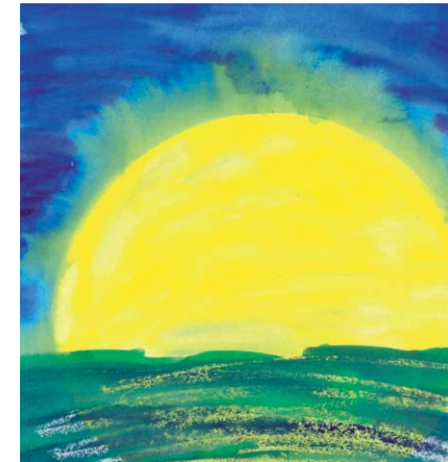

Beratung für Menschen
mit psychischen Problemen
im Landkreis Eichstätt

caritas



Caritas-Kreisstelle
Eichstätt



Unser Angebot richtet sich an Menschen, die ...

- unter chronisch psychischen Erkrankungen leiden oder von ihnen bedroht sind
- sich in stationärer psychiatrischer Behandlung befinden oder aus ihr entlassen worden sind
- vom Nervenarzt behandelt werden
- unter psychischen Problemen und Belastungen leiden, sich ängstlich, traurig und hilflos fühlen
- den Mut am Leben verloren haben
- mit psychisch erkrankten Menschen verwandt, befreundet oder bekannt sind
- im höheren Lebensalter unter psychischen Erkrankungen, Belastungen oder Demenzen leiden

Wir vom Sozialpsychiatrischen Dienst in Eichstätt ...

- helfen und beraten im Umgang mit der Erkrankung und den Problemen
- begleiten nach Klinikaufenthalten oder während der ärztlichen Behandlung
- bieten praktische Unterstützung bei der Bewältigung des Alltags, z. B. bei Behörden oder bei beruflicher Wiedereingliederung
- stehen in Krisensituationen bei
- vermitteln Angebote anderer Beratungsstellen und Einrichtungen
- informieren bei allen Fragen zu seelischen Problemen
- bieten Kontakt und Freizeitgruppen an

Der Kontakt mit Ihnen sieht so aus ...

- persönliche Einzelberatung, auch mit Angehörigen
- telefonische Beratung
- Hausbesuche
- Klinikbesuche

Die Gespräche unterliegen der Schweigepflicht und sind vertraulich.

Die Beratung ist kostenlos und unabhängig von Konfession oder Staatsangehörigkeit.

